

2026

PROPUESTA PRESUPUESTO



PROPUESTA PRESUPUESTO 2026

Colegio de Cirujanos y Cirujano Dentistas de
Chile A.G.



1. Consideraciones Generales

El desarrollo financiero del año 2024 y el avance presupuestario del año en curso, son las variantes primordiales para proponer un presupuesto financiero para el año 2026 centrado en la austeridad, control de gastos, creación de iniciativas ingeniosas y mejora en los procesos administrativos. El presente documento presenta la proyección de financiamiento y gastos para el siguiente año, el cual se ha disminuido en un 14% promedio respecto al anterior.

1.1 - Ingresos:

1. La Cuota única nacional propuesta a la Convención Nacional 2025, en por un valor de \$34.600, equivalente a un aumento del 13% promedio, el cual aplica también para las cuotas diferenciadas, quedando redondeada cada una de ellas de la siguiente forma:

Cuotas Diferenciadas	2025	2026	Alza Real	Alza en \$
Cuota Única Nacional	\$ 30.600	\$ 34.600	13,07%	\$ 4.000
Recien Egresado - Gracia por 2 Años	\$ 11.800	\$ 13.600	15,25%	\$ 1.800
Egresado 2 años - Gracia por 2 Años	\$ 18.400	\$ 21.200	15,22%	\$ 2.800
Colegiado 40 Años Profesión	\$ 18.400	\$ 21.200	15,22%	\$ 2.800
Colegiado 50 Años Profesion	\$ 11.800	\$ 13.600	15,25%	\$ 1.800
Colegiado 80 Años Edad	\$ -	\$ -	0,00%	

2. Se propone que los aportes de las cuotas diferenciadas queden de la siguiente manera:

Cuotas Diferenciadas 2024	DAS	HCN	HCR	Total Cuota	Descuentos
Cuota Única Nacional	\$ 13.600	\$ 7.400	\$ 13.600	\$ 34.600	0%
Recien Egresado - Gracia por 2 Años	\$ 13.600	\$ -	\$ -	\$ 13.600	61%
Egresado 2 años - Gracia por 2 Años	\$ 13.600	\$ 3.800	\$ 3.800	\$ 21.200	39%
Colegiado 40 Años Profesión	\$ 13.600	\$ 3.800	\$ 3.800	\$ 21.200	39%
Colegiado 50 Años Profesion	\$ 13.600	\$ -	\$ -	\$ 13.600	61%
Colegiado 80 Años Edad	\$ -	\$ -	\$ -	\$ -	100%

3. Los ingresos por cuotas sociales han sido calculados según la cantidad de colegiados activos al 05 de noviembre del 2025, además de la tasa de afiliación proyectada según promedios históricos de los últimos 12 meses móviles, tasa que asciende a un promedio de 19 colegiados más por mes.



4. Si bien se espera que, las medidas adoptadas por la Mesa Directiva, el HCN y los Consejos regionales puedan aumentar el ingreso de colegiados para el próximo año, se ha optado por establecer un ingreso conservador en atención al comportamiento de las cifras estudiadas. Los ingresos esperados podrán sufrir cambios positivos, toda vez que los consejos regionales puedan poner énfasis en:
 - a) Definir políticas de captación de nuevos colegiados, metas y metodologías de marketing.
 - b) Se apliquen las mejoras - en estudio - para el nuevo *reglamento de afiliación y cuotas sociales* donde se establecen la forma y oportunidad de la recaudación y cobranza de las cuotas sociales.
 - c) Incentivar a las nuevas generaciones de colegiados utilicen la plataforma de afiliación online.
 - d) Desplegar una agresiva y sistemática estrategia de marketing para dar a conocer a la comunidad no colegia las ventajas de pertenecer a la institución.

Se estima que el conjunto de estas medidas a implementar pueda mejorar el ingreso de nuevos dentistas a la institución, de manera de revertir la baja tasa de afiliación en comparación a años anteriores.

5. Los ingresos por arriendos se estimaron en mayor medida al histórico y hasta octubre del 2025. Este ítem considera el arriendo de salones a sociedades científicas, productoras, eventos y otro tipo de instituciones regulares que utilizan la sede nacional, además del arriendos de algunos estacionamientos en la sede nacional. No considera los arriendo y eventos realizados por los consejos regionales, los cuales pueden ser también fuente de ingreso común si la convención así lo estima pertinente.



ANTECEDENTES

a) Ingresos netos últimos 42 meses

Equivale a las afiliaciones menos las desafiliaciones en cantidad de colegiados

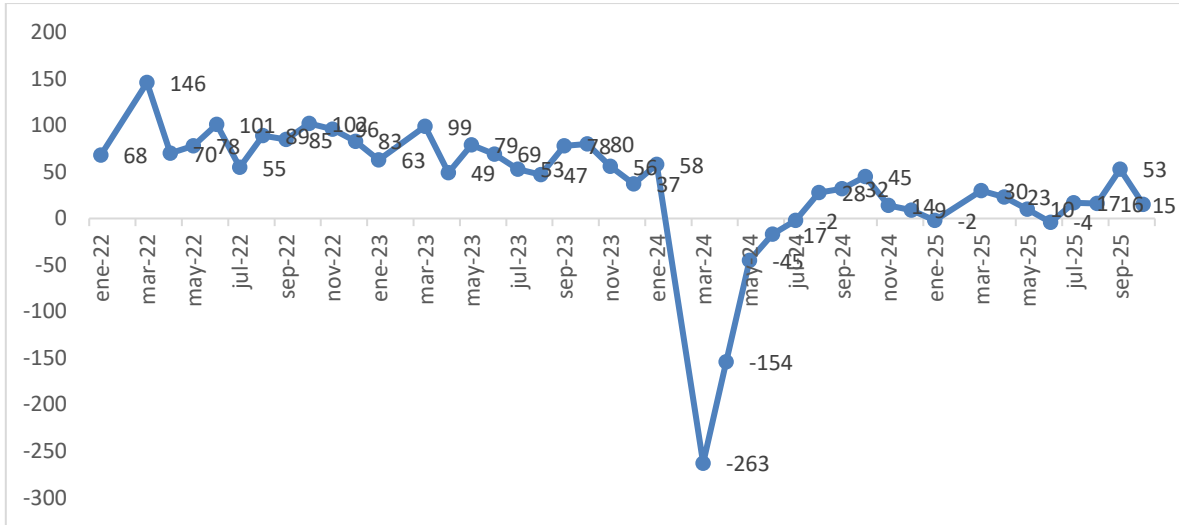

b) Promedio histórico de ingresos netos por año

- Promedio de ingresos netos si se toman los últimos 42 meses
- Promedio de ingresos netos si se toman los últimos 36 meses
- Promedio de ingresos netos si se toman los últimos 24 meses
- Promedio de ingresos netos si se toman los últimos 12 meses

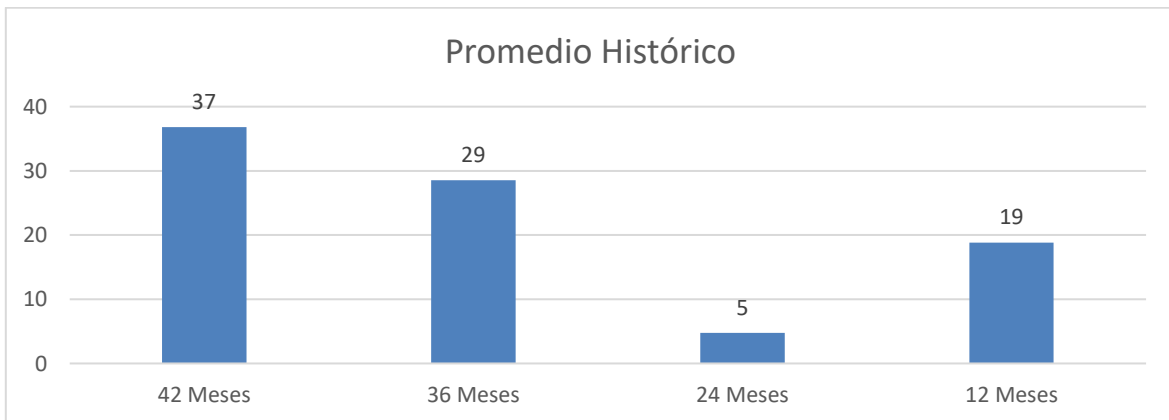



c) Promedio histórico de ingresos netos en períodos móviles de 12 meses

Muestra los promedios de ingresos netos para períodos móviles de 12 meses:

- Período AGO 2022 a AGO 2023
- Período SEP 2023 a SEP 2024
- Período OCT 2024 a OCT 2025

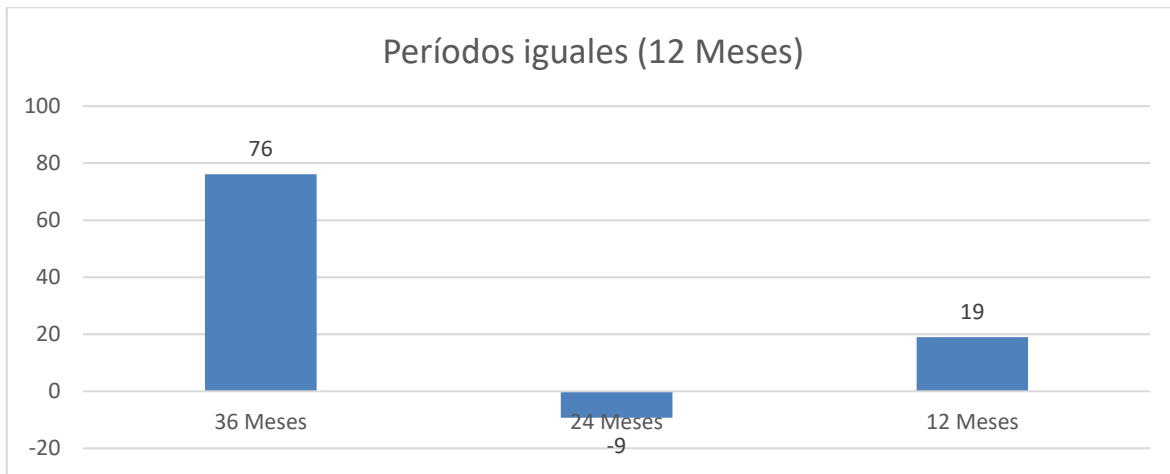

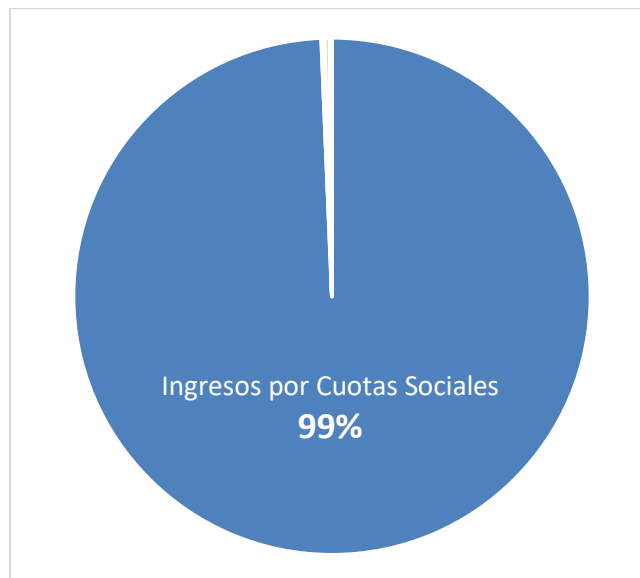

Distribución de ingresos esperados 2026

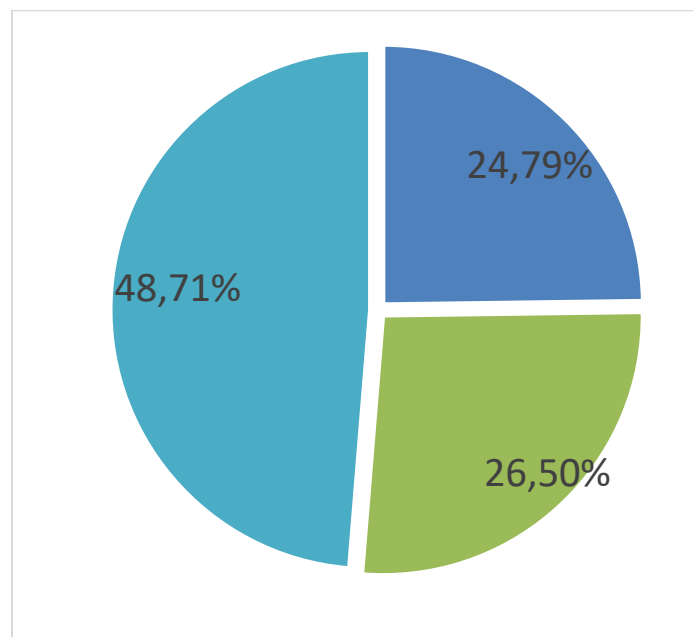

Aporte financiero por tipo de cuota



 Cuota Única Nacional Completa

 • Egresados hasta 2 años
• 50 Años de profesión

 • Egresados hasta de 3 a 4 años
• 40 Años de profesión



1.2 Egresos:

En atención al desarrollo de las finanzas del año 2024 y el avance presupuestario del 2025, la MD ha debido tomar medidas tendientes a disminuir los gastos de la institución. A este facto histórico, se suma la aprobación de los nuevos estatutos, con lo cual resurge la identidad del Regional Metropolitano, el cual debe ser financiado para su adecuado funcionamiento.

Se debe mencionar también que, hasta el año 2024, la institución recibió parte del aporte del 12,5% que ingresaba como comisión de recaudación por el convenio con Legasalud, el cual aportaba el orden de MM\$170 anualmente.

Otra consideración importante, es el financiamiento de los seguros opcionales, tales como: seguros de responsabilidad civil y cargas adicionales al seguro de salud complementario, lo que demanda que la institución deba contra con el activo circulante necesario para cumplir ese compromiso de gasto de manera mensual, indistintamente se obtenga la recaudación oportuna de estos dineros.

1. Los egresos se han dividido en 3 ítem generales, los cuales permiten visualizar desagregadamente los porcentajes de contribución de estos. Se presentan de manera que se pueda tener claridad sobre qué ítems corresponden a gastos derivados de la actividad gremial, cuales son costo operacional y cuales son derivados de los beneficios directos a cada colegiado activo.

Distribución de egresos para el 2026

OPERACIONAL	\$	758.900.000	39%
BENEFICIOS	\$	808.600.000	41%
GREMIAL	\$	399.700.000	20%
		\$ 1.967.200.000	100%

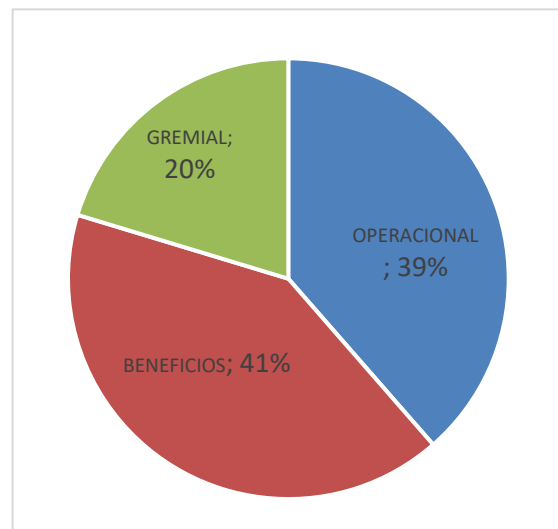



2. Para los gastos de remuneraciones (personal sindicalizado), se ha considerado el reajuste proyectado del IPC de un 3%, dado el efecto inflacionario país.
3. El ítem “Otros Personal” considera las prerrogativas derivadas del contrato colectivo con el sindicato de trabajadores, además de la provisión de finiquitos en caso de algún término de contrato.
4. Se toman en cuenta las proyecciones de inflación del banco central para el 2026 y establecer el mayor gasto en ítems contratados en UF (seguro de salud complementario).
5. Las ayudas sociales DAS has sido calculadas en consideración al comportamiento desde enero del 2024 y hasta octubre del 2025.
6. Se ha estimado el gasto en el seguro de salud complementario en atención a la cantidad de colegiados activos al 05 de noviembre del 2025, además de la variación de IPC anual que afecta este beneficio por encontrarse valorado en unidades de fomento (UF).
7. Se han disminuido drásticamente los presupuestos para departamentos y capítulos. No obstante, cualquiera de estas entidades podrá presentar proyectos a desarrollar durante el 2026, de interés a la profesión y que pudieran estar por fuera de los valores propuestos.
8. Se debe destacar que a contar de enero del 2026, se consideran los estipendios sustitutivos para los cargos de Presidencia nacional y Secretaría Nacional estipulados en los nuevos estatutos vigentes.
9. Se han resguardado los presupuestos que, hasta el 2025 no había sido considerados como ítems individuales, sino que habían sido absorbidos por le el presupuesto del HNC. Entre ellos se encuentran: Día mundial de la salud oral; día de la mujer / premio Paulina Star; Jornada macro zona norte o sur.
10. Se han debido eliminar actividades históricas del presupuesto tales como: fiesta infantil RM; todos los gastos relacionados con el dpto. de Relaciones Internacionales, como viajes o participación en dichas instancias (FDI, FOLA), actividades científicas del HCN; proyectos concursables regionales; Presupuesto para el departamento de sustentabilidad y medio ambiente.
11. Se han identificado en las partidas presupuestaria otros ítem de gastos, anteriormente no consignadas de manera de llevar un control más exacto de dichos gastos, tales como: participación OPECh; artículos corporativos; artículos de cafetería; día mundial de la salud bucal; Jornada Macro Zonas; día de la mujer / premio Paulina Star.



2. Presupuesto TOTAL COLEGIO

INGRESOS	TOTALES
CUOTAS SOCIALES NACIONALES	\$ 1.960.000.000
CURSOS	\$ 4.000.000
ARRIENDOS	\$ 6.000.000
OTROS INGRESOS POR APORTES	\$ 3.000.000
Total Ingresos Esperados	\$ 1.973.000.000

GASTOS - EGRESOS	Totales
REMUNERACIONES	\$ 361.400.000
OTROS PERSONAL - SINDICATO	\$ 19.500.000
ASESORÍAS PERMANENTES	\$ 51.000.000
OTROS HONORARIOS	\$ 2.500.000
AYUDAS SOCIALES - DAS	\$ 808.600.000
PROYECTOS 2026	\$ 183.100.000
GASTOS OPERACIONALES	\$ 173.400.000
OTROS GASTOS	\$ 2.000.000
GASTOS LEGALES Y FINANCIEROS	\$ 115.100.000
GASTOS REGIONALES	
GASTOS REGIONALES	\$ 210.000.000
HONORARIOS REGIONALES	\$ 5.600.000
REMUNERACIONES REGIONALES	\$ 35.000.000
Total Gastos - Egresos Proyectados:	\$ 1.967.200.000

RESULTADO ESPERADO	\$ 5.800.000
---------------------------	---------------------

Comparativos presupuestos últimos 7 años

Presupuestos	2020	2021	2022	2023	2024	2025	2026
Ingresos	\$ 1.264.100.000	\$ 1.120.500.000	\$ 1.386.000.000	\$ 2.150.500.000	\$ 1.973.000.000	\$ 1.843.000.000	\$ 1.973.000.000
Gastos	\$ 1.241.806.968	\$ 1.100.231.235	\$ 1.375.675.552	\$ 2.126.100.000	\$ 1.967.200.000	\$ 1.803.108.000	\$ 1.967.200.000

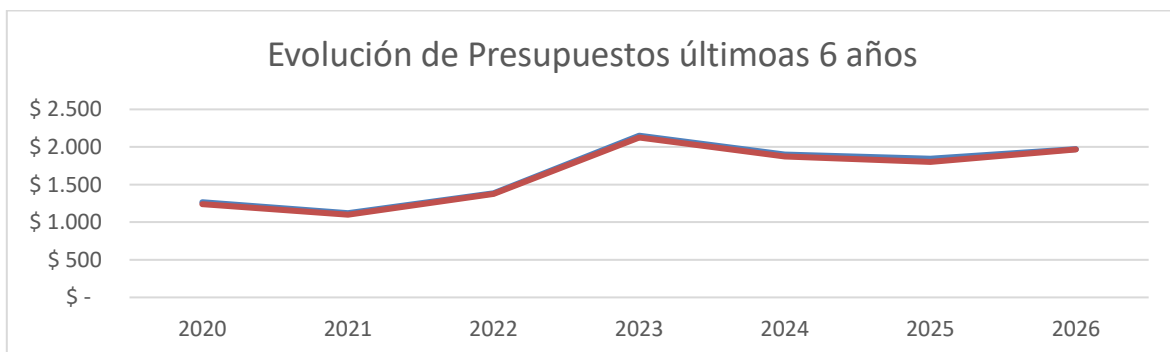



3. Detalle de Cuentas de Mayor

CENTROS DE COSTO		HCN		TOTALES	
INGRESOS		HCN		TOTALES	
40101	CUOTAS SOCIALES NACIONALES	\$	1.960.000.000	\$	1.960.000.000
40103	CURSOS	\$	4.000.000	\$	4.000.000
40202	ARRIENDOS	\$	6.000.000	\$	6.000.000
40203	OTROS INGRESOS POR APORTES	\$	3.000.000	\$	3.000.000
Total Ingresos Esperados		\$	1.973.000.000	\$	1.973.000.000

GASTOS - EGRESOS					
REMUNERACIONES		HCN		TOTAL	
50101	REMUNERACIONES	\$	290.000.000	\$	290.000.000
50102	BONOS	\$	6.000.000	\$	6.000.000
50103	HORAS EXTRAS	\$	6.000.000	\$	6.000.000
50104	ASIGNACIÓN ALMUERZO	\$	18.000.000	\$	18.000.000
50105	ASIGNACIÓN MOVILIZACIÓN	\$	13.000.000	\$	13.000.000
50106	ASIGNACIÓN CAJA	\$	800.000	\$	800.000
50107	COMISIONES	\$	3.000.000	\$	3.000.000
50108	AGUINALDOS	\$	3.000.000	\$	3.000.000
50110	LEYES SOCIALES	\$	21.600.000	\$	21.600.000
Sub Total Gastos		\$	361.400.000	\$	361.400.000

OTROS PERSONAL - SINDICATO		HCN		TOTAL	
50109	FINIQUITOS	\$	7.400.000	\$	7.400.000
50205	UNIFORMES DEL PERSONAL	\$	5.600.000	\$	5.600.000
50206	CAPACITACIÓN FUNCIONARIOS	\$	1.500.000	\$	1.500.000
50207	ACTIVIDADES FUNCIONARIOS	\$	600.000	\$	600.000
50227	SALA CUNA JARDÍN AFTER	\$	3.600.000	\$	3.600.000
50189	OTRAS AYUDAS Y GASTOS SINDICATO	\$	800.000	\$	800.000
Sub Total Gastos		\$	19.500.000	\$	19.500.000

ASESORÍAS PERMANENTES		HCN		TOTAL	
50111	ASESORÍAS COMUNICACIONALES Y PERIODÍSTICAS	\$	-	\$	-
50113	ASESORÍAS CONTABLES	\$	28.600.000	\$	28.600.000
50115	ASESORÍA Y SOPORTE INFORMATICO	\$	15.800.000	\$	15.800.000
50159	DISEÑADOR GRAFICO	\$	6.000.000	\$	6.000.000
50187	ASESORIAS EN RECLUTAMIENTO	\$	600.000	\$	600.000
Sub Total Gastos		\$	51.000.000	\$	51.000.000

OTROS HONORARIOS		HCN		TOTAL	
50113	ASISTENTE SOCIAL	\$	500.000	\$	500.000
50116	OTROS HONORARIOS DE APOYO	\$	2.000.000	\$	2.000.000
Sub Total Gastos		\$	2.500.000	\$	2.500.000



AYUDAS SOCIALES - DAS		HCN	TOTAL
50117	BONO MATRIMONIO - AUC	\$ 6.000.000	\$ 6.000.000
50118	BONO NACIMIENTO	\$ 14.000.000	\$ 14.000.000
50119	AYUDA MORTUORIA	\$ 2.600.000	\$ 2.600.000
50120	AYUDA NO REINTEGRABLE	\$ 8.000.000	\$ 8.000.000
50121	OTRAS AYUDAS Y APORTES	\$ 2.000.000	\$ 2.000.000
50203	SEGUROS SALUD COLEGIADOS	\$ 776.000.000	\$ 776.000.000
Sub Total Gastos		\$ 808.600.000	\$ 808.600.000

PROYECTOS 2026		HCN	TOTAL
50122	DÍA DE LA ODONTOLOGIA	\$ 40.000.000	\$ 40.000.000
	DÍA MUNDIAL DE LA SALUD ORAL	\$ 1.000.000	\$ 1.000.000
	DÍA DE LA MUJER / PREMIO PAULINA STAR	\$ 2.300.000	\$ 2.300.000
50226	FIESTA INFANTIL	\$ -	\$ -
	JORNADA MACRO ZONA NORTE o SUR	\$ 8.000.000	\$ 8.000.000
50124	CONVENCIÓN NACIONAL	\$ 25.000.000	\$ 25.000.000
50127	RELACIONES INTERNACIONALES	\$ -	\$ -
50245	POSICIONAMIENTO CCDCh	\$ 35.000.000	\$ 35.000.000
50217	DESARROLLOS INFORMATICOS	\$ 6.000.000	\$ 6.000.000
50280	ESTUDIOS LEGALES	\$ 18.800.000	\$ 18.800.000
50271	ACTIVIDADES CIENTÍFICAS HCN	\$ -	\$ -
	PROYECTOS CONSURSABLES REGIONALES	\$ -	\$ -
50190	DEPARTAMENTO CIENTIFICO Y DOCENTE	\$ 2.000.000	\$ 2.000.000
50244	DEPARTAMENTO DE ETICA	\$ 2.000.000	\$ 2.000.000
50250	DEPARTAMENTO SALUD PUBLICA	\$ 2.000.000	\$ 2.000.000
50252	DEPARTAMENTO ATENCION PRIVADA	\$ 2.000.000	\$ 2.000.000
50286	DEPARTAMENTO RELACIONES INTERNACIONALES	\$ 2.000.000	\$ 2.000.000
50291	DEPARTAMENTO DD.HH. GÉNERO Y SALUD	\$ 2.000.000	\$ 2.000.000
50295	DEPARTAMENTO DESARROLLO GREMIAL Y LIDERAZGO	\$ 2.000.000	\$ 2.000.000
50296	DEPARTAMENTO DE SUSTENTABILIDAD Y MEDIO AMBIENTE	\$ -	\$ -
50297	DEPARTAMENTO DE CULTURA DEPORTE Y RECREACION	\$ 2.000.000	\$ 2.000.000
50299	DEPARTAMENTO VINCULACION CON EL MEDIO	\$ 2.000.000	\$ 2.000.000
50254	CAPITULO NACIONAL DENTISTAS SENIORS	\$ 4.000.000	\$ 4.000.000
50257	CAPITULO NACIONAL DE ESTETICA	\$ 4.000.000	\$ 4.000.000
50258	CAPITULO NACIONAL EDF	\$ 4.000.000	\$ 4.000.000
50259	CAPITULO NACIONAL ESPECIALISTAS DEL SECTOR PUBLICO	\$ 4.000.000	\$ 4.000.000
50265	CAPITULO NACIONAL ATENCION PRIVADA	\$ 4.000.000	\$ 4.000.000
	CAPITULO MET. PROMOCIÓN Y PREVENCIÓN	\$ 1.000.000	\$ 1.000.000
50255	CAPITULO MET. HOSPITAL SOTERO DEL RIO	\$ 1.000.000	\$ 1.000.000
50256	CAPITULO MET. HOSPITAL BARROS LUCO	\$ 1.000.000	\$ 1.000.000
50263	CAPITULO MET. HOSPITAL SAN JOSE	\$ 1.000.000	\$ 1.000.000
50264	CAPITULO MET. ORIENTE	\$ 1.000.000	\$ 1.000.000
50281	TRIBUNAL ÉTICA METROPOLITANO	\$ 500.000	\$ 500.000
	PARTICIPACIÓN OPECh	\$ 3.200.000	\$ 3.200.000
	MEJORAS GESTION ADMINISTRATIVA	\$ 300.000	\$ 300.000
Sub Total Gastos		\$ 183.100.000	\$ 183.100.000



GASTOS OPERACIONALES		HCN	TOTAL
50129	MEMBRESIAS INTERNACIONALES	\$ 6.500.000	\$ 6.500.000
50130	GASTOS CONSEJEROS NACIONALES	\$ 9.000.000	\$ 9.000.000
50132	SERVICIOS BÁSICOS (Agua, luz, gas)	\$ 16.000.000	\$ 16.000.000
50133	TELÉFONÍA FIJA	\$ 2.200.000	\$ 2.200.000
50134	CELULARES	\$ 3.600.000	\$ 3.600.000
50135	INTERNET	\$ 3.600.000	\$ 3.600.000
50136	CORRESPONDENCIA	\$ 500.000	\$ 500.000
50137	CONSUMO REUNIONES HCN y Mesa Directiva	\$ 3.000.000	\$ 3.000.000
50138	ARTÍCULOS DE ESCRITORIO, LIBRERÍA	\$ 3.600.000	\$ 3.600.000
50139	ARTÍCULOS DE COMPUTACIÓN	\$ 3.000.000	\$ 3.000.000
50140	ARTÍCULOS DE ASEO	\$ 6.000.000	\$ 6.000.000
50145	GASTOS POR DIFUSIÓN GREMIAL	\$ 500.000	\$ 500.000
50170	REPARACION Y MANTENCIONES	\$ 8.000.000	\$ 8.000.000
50172	GASTOS PIRQUE	\$ 6.000.000	\$ 6.000.000
50213	MUEBLES Y ELECTRODOMÉSTICOS	\$ 1.000.000	\$ 1.000.000
50143	FOTOCOPIAS Y EMPASTE, CREDENCIALES E IMPRESIONES	\$ 800.000	\$ 800.000
50148	MOVILIZACION TRASLADOS Y FLETES	\$ 6.000.000	\$ 6.000.000
50150	PLATAFORMAS INFORMATICAS	\$ 20.000.000	\$ 20.000.000
50204	SEGUROS INSTALACIONES	\$ 7.300.000	\$ 7.300.000
50154	SEGURIDAD Y VIGILANCIA	\$ 36.000.000	\$ 36.000.000
50210	GASTOS NOTARIALES Y JUDICIALES	\$ 600.000	\$ 600.000
50116	AUDITORIA EXTERNA	\$ 2.300.000	\$ 2.300.000
50301	PATENTES Y CONTRIBUCIONES	\$ 5.000.000	\$ 5.000.000
	COMISIÓN REVISORA DE CUENTAS	\$ 1.300.000	\$ 1.300.000
	ESTIPENDIO PRESEC	\$ 21.600.000	\$ 21.600.000
Sub Total Gastos		\$ 173.400.000	\$ 173.400.000

OTROS GASTOS			
50211	OTRAS GASTOS VARIOS NO CLASIFICADOS	\$ 2.000.000	\$ 2.000.000
Sub Total Gastos		\$ 2.000.000	\$ 2.000.000

GASTOS LEGALES Y FINANCIEROS		HCN	TOTAL
50202	GASTOS COMISIONES BANCARIAS	\$ 1.800.000	\$ 1.800.000
50261	GASTOS COMISIONES TRANSBANK	\$ 12.000.000	\$ 12.000.000
50262	GASTOS INTERESES POR CREDITOS	\$ 5.000.000	\$ 5.000.000
50302	DEPRECIACION	\$ 6.000.000	\$ 6.000.000
50303	IMPUESTO A LA RENTA	\$ 6.000.000	\$ 6.000.000
50304	DIFERENCIA TIPO DE CAMBIO	\$ 200.000	\$ 200.000
50320	ESTIMACION DEUDORES INCOBRABLES	\$ 76.000.000	\$ 76.000.000
50310	MULTAS Y COSTAS	\$ 500.000	\$ 500.000
50340	VACACIONES DEVENGADAS	\$ 7.000.000	\$ 7.000.000
40201	CORRECCIÓN MONETARIA	\$ 600.000	\$ 600.000
Sub Total Gastos		\$ 115.100.000	\$ 115.100.000



GASTOS REGIONALES			
50196	GASTOS REGIONALES	\$ 210.000.000	\$ 210.000.000
50197	HONORARIOS REGIONALES	\$ 5.600.000	\$ 5.600.000
50198	REMUNERACIONES REGIONALES	\$ 35.000.000	\$ 35.000.000
		\$ 250.600.000	\$ 250.600.000
Total Gastos Esperados		\$ 1.967.200.000	\$ 1.967.200.000
RESULTADO ESPERADO		\$ 5.800.000	\$ 5.800.000

Notas al Presupuesto.

- Las cuentas que no están con códigos asignados (numeración) corresponden a cuentas que no han sido creadas dentro del Plan de Cuentas Contables, por tratarse este documento de una propuesta ante la convención. De ser aceptado el presupuesto, serán creadas para su adecuado control.
- Tanto los ingresos como gastos derivados de los seguros opcionales que toman los colegiados (Seguro de responsabilidad civil, seguro de estética, cargas adicionales al seguro de salud complementario) han sido omitidas del presente presupuesto, dado que son dineros que, si bien ingresan a la institución y debe ser contabilizados, son inmediatamente egresados como gasto para cumplir con las obligaciones financieras respectivas.

Ingresos por Opcionales

INGRESOS		TOTALES
00000	SEGURO RESPONSABILIDAD CIVIL	\$ 456.000.000
00000	SEGURO DE ESTÉTICA	\$ 36.000.000
00000	SEGURO ASESISTENCIA LEGAL - DENTAL	\$ 216.000.000
00000	SEGURO ASESISTENCIA LEGAL - ESTÉTICA	\$ 9.600.000
00000	CARGAS SEGURO SALUD COMPLEMENTARIO	\$ 72.000.000
		\$ 789.600.000

Egresos por Opcionales

EGRESOS POR OPCIONALES		
	SEGURO RESPONSABILIDAD CIVIL	\$ 456.000.000
	SEGURO DE ESTÉTICA	\$ 36.000.000
	SEGURO ASESISTENCIA LEGAL - CIVIL	\$ 216.000.000
	SEGURO ASESISTENCIA LEGAL - ESTÉTICA	\$ 9.600.000
	CARGAS SEGURO SALUD COMPLEMENTARIO	\$ 72.000.000
	Sub Total Gastos	\$ 789.600.000



Presupuesto Departamentos

PROYECTOS 2026		TOTAL	
50190	DEPARTAMENTO CIENTIFICO Y DOCENTE	\$	2.000.000
50244	DEPARTAMENTO DE ETICA	\$	2.000.000
50250	DEPARTAMENTO SALUD PUBLICA	\$	2.000.000
50252	DEPARTAMENTO ATENCION PRIVADA	\$	2.000.000
50286	DEPARTAMENTO RELACIONES INTERNACIONALES	\$	2.000.000
50291	DEPARTAMENTO DD.HH. GÉNERO Y SALUD	\$	2.000.000
50295	DEPARTAMENTO DESARROLLO GREMIAL Y LIDERAZGO	\$	2.000.000
50296	DEPARTAMENTO DE SUSTENTABILIDAD Y MEDIO AMBIENTE	\$	-
50297	DEPARTAMENTO DE CULTURA DEPORTE Y RECREACION	\$	2.000.000
50299	DEPARTAMENTO VINCULACION CON EL MEDIO	\$	2.000.000

Presupuesto Capítulos Nacionales

PROYECTOS 2026		TOTAL	
50254	CAPITULO NACIONAL DENTISTAS SENIORS	\$	4.000.000
50257	CAPITULO NACIONAL DE ESTETICA	\$	4.000.000
50258	CAPITULO NACIONAL EDF	\$	4.000.000
50259	CAPITULO NACIONAL ESPECIALISTAS DEL SECTOR PUBLICO	\$	4.000.000
50265	CAPITULO NACIONAL ATENCION PRIVADA	\$	4.000.000

Presupuesto Capítulos Regional Metropolitano

PROYECTOS 2026		TOTAL	
	CAPITULO MET. PROMOCIÓN Y PREVENCIÓN	\$	1.000.000
50255	CAPITULO MET. HOSPITAL SOTERO DEL RIO	\$	1.000.000
50256	CAPITULO MET. HOSPITAL BARROS LUCO	\$	1.000.000
50263	CAPITULO MET. HOSPITAL SAN JOSE	\$	1.000.000
50264	CAPITULO MET. ORIENTE	\$	1.000.000